



有料老人ホーム 寄り合い処 桂木便り

新型コロナウイルスによる
緊急事態宣言も解除され入居者様の外出も
許可されて、警戒は続きますが
日常が戻りつつある桂木をご覧ください



令和2年6月21日（日）

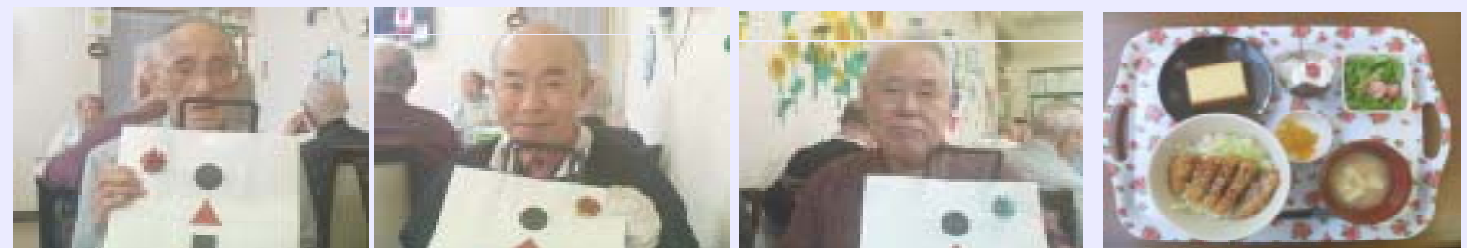
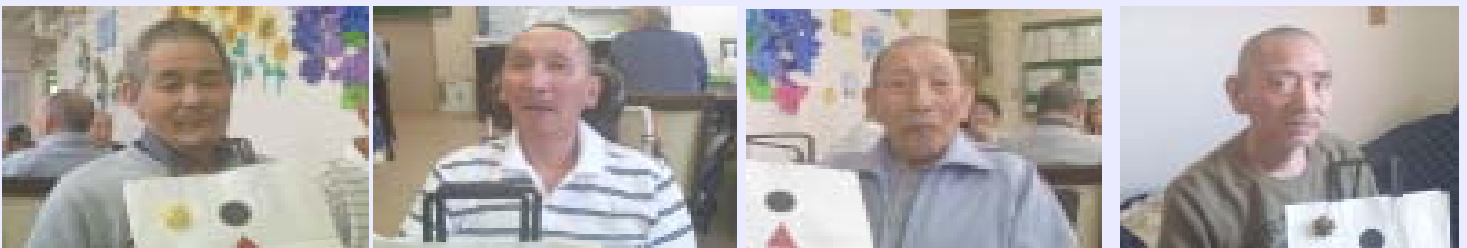
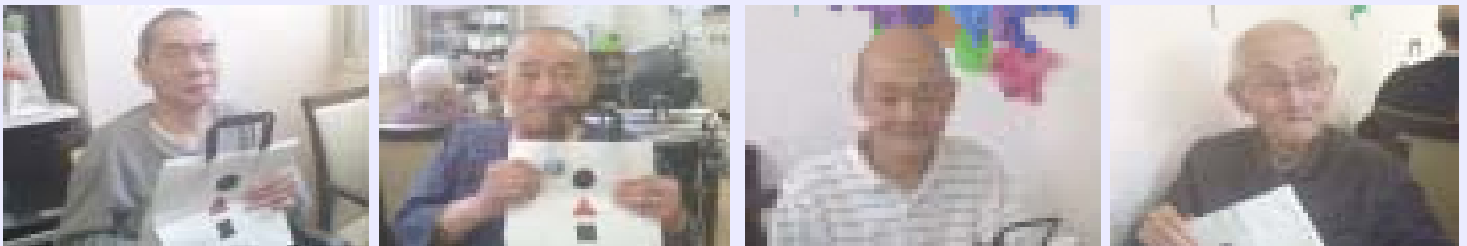

アクティブな男性陣に桂木から感謝の気持ちを込めて季節の日用品をプレゼントさせていただきました。行事食は、ボリューム満点!! お腹一杯!!

6月25日(木)七夕 桂木全員集合



桂木の短冊の願い事を見に来てくださいね～

桂木 日常 風景



阪神3連敗でやる気ねえ

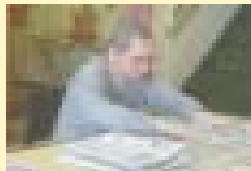

仕事ビリビリする



この仕事好きだじゃ



手入れ抜群

職員紹介

柳谷 弦

趣味：釣り、ギター
一言：皆様のお役に立てるよう日々精進いたします。よろしく願いたします。

竹内 慎吾

趣味：釣り、山菜取り
一言：前職は福祉で生活支援員でしたが介護業務は初の為仕事を1日も早く理解し利用者様の為に働ける様頑張っていきたいです。

お願い

新型コロナウイルス対策は、まだ継続しております。引き続き、感染対策に努めて参りますのでご理解、ご協力をお願いいたします



住宅型老人ホーム 寄り合い処 桂木

〒030-0084
青森市桂木4丁目3-15
TEL 017-722-1956
FAX 017-734-7858
<http://www.nojirien-katsuragi.jp//>
info@nojirien-katsuragi.jp